

Crecimiento primer trimestre y empleo a Mayo

Departamento Nacional de Planeación

1. Crecimiento Económico
Desempeño sectorial
Demanda
2. Confianza en la economía colombiana
3. Empleo
4. Recorte Presupuesto

Crecimiento del PIB trimestral 2001 - 2008

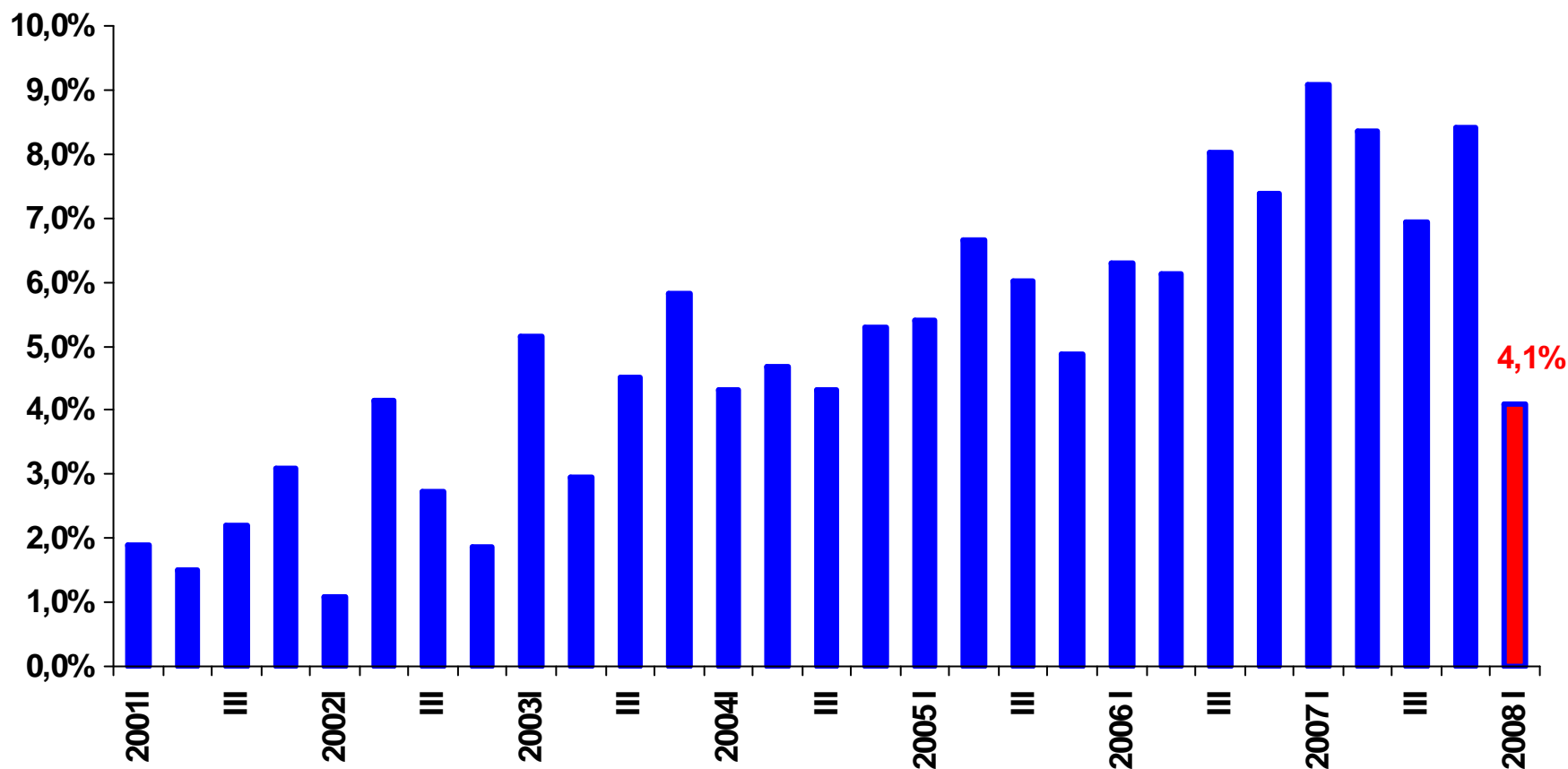

PIB (sin cultivos ilícitos) - Primer trimestre de 2008

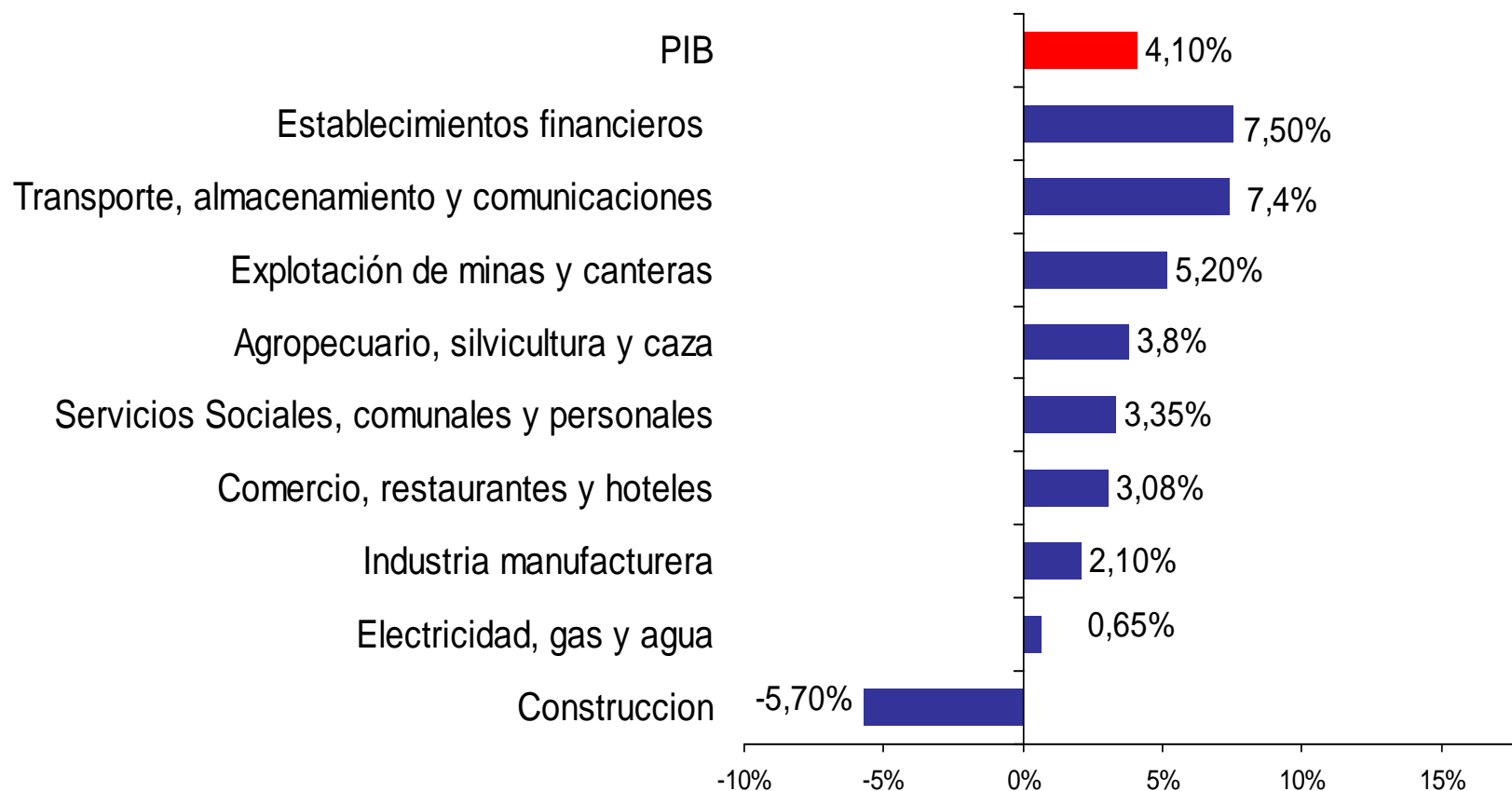

Servicios financieros

El crecimiento total del sector en el primer trimestre de 2008 fue **7.5%**

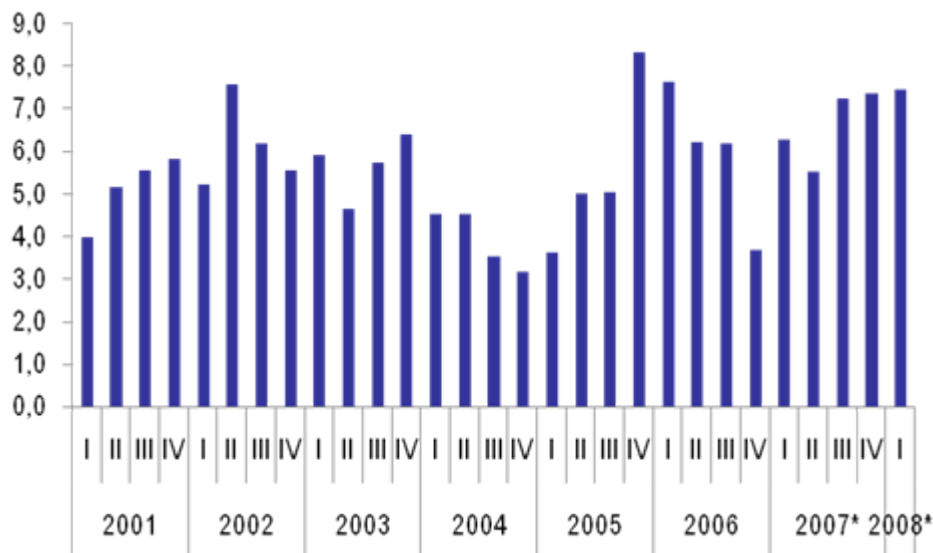

Componentes:

- Intermediación financiera: 13,6%
- Servicios Inmobiliarios: 2,5%
- Servicios a las empresas: 8,5%

Transporte y telecomunicaciones

El crecimiento total del sector en el primer trimestre de 2008 fue

7.40%

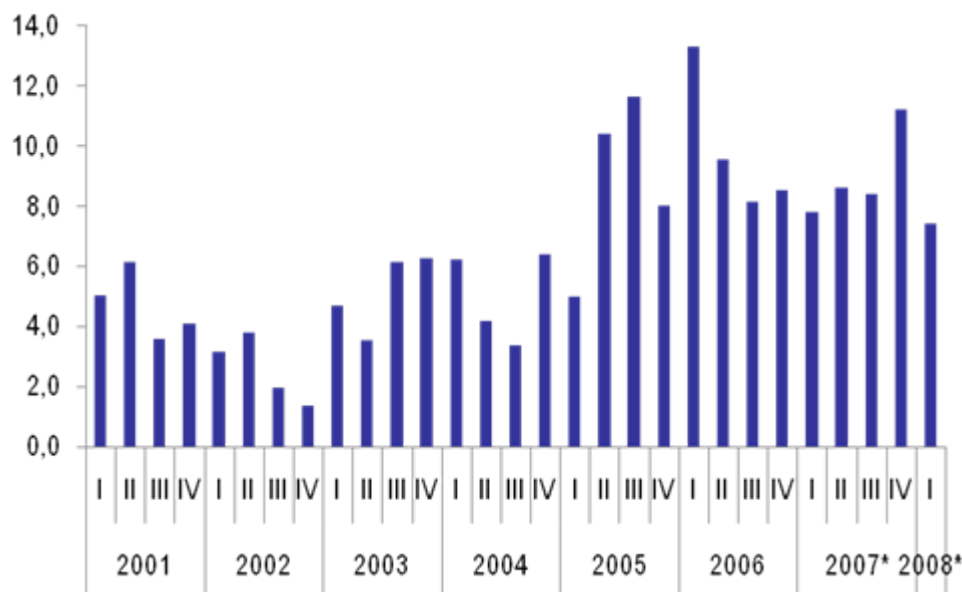

Componentes:

- Servicios Complementarios: 13.7%
- Aumento del transporte aéreo: 1.3%
- Servicios de transporte por aguas: 39.5%
- Aumento del transporte terrestre-carga: 4.6%
- Crecimiento de las telecomunicaciones: 9.3%

Minas

El crecimiento total del sector en el primer trimestre de 2008 fue **5,2%**

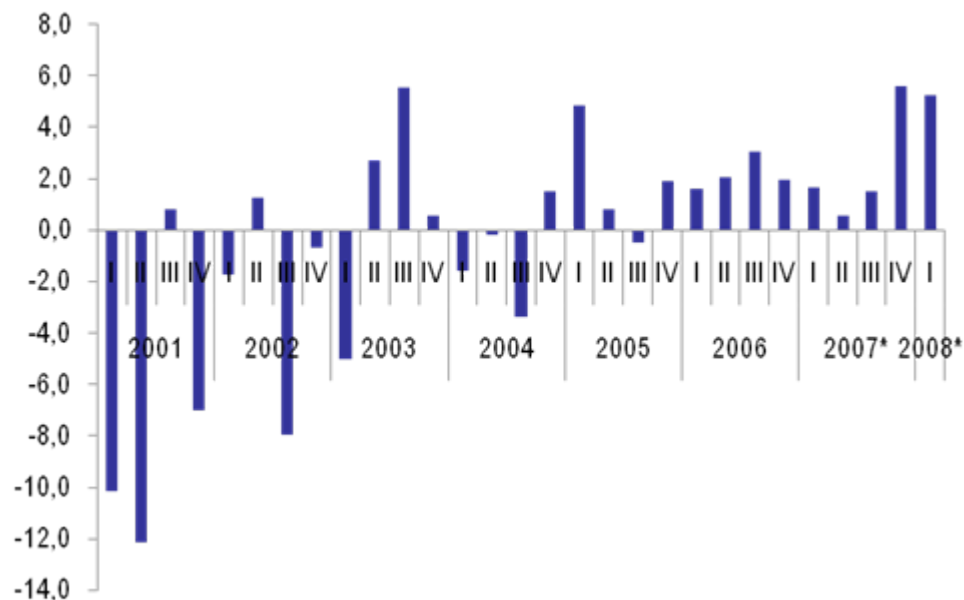

Fuente: DANE

Componentes:

- Carbón: 9,4%
- Petróleo: 9,0%
- Gas Natural: 11,2%
- Otros productos minerales: 9,1%
- Minerales metálicos: -18,4%

Agricultura

El crecimiento total del sector en el primer trimestre de 2008 fue **3,8%**

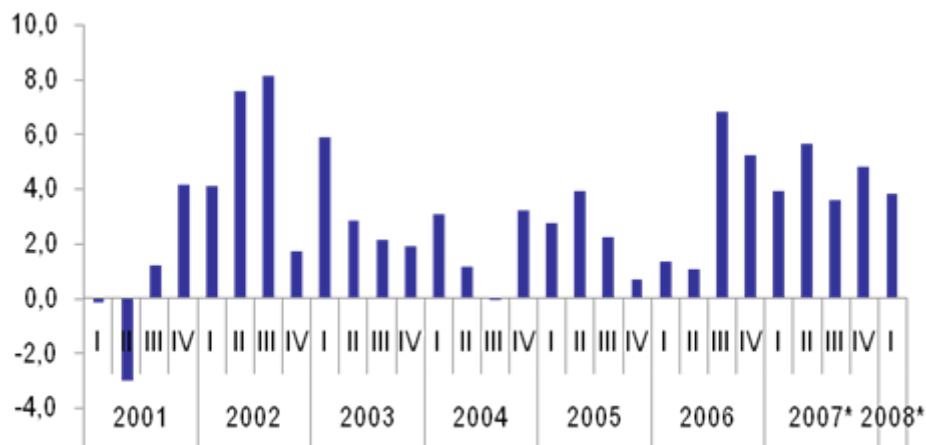

Componentes:

- Café pergamino: 19,3%
- Ganado bovino: 1,5%
- Ganado porcino: 1,1%
- Leche: 12,0%
- Aves de corral: 12,5%
- Productos silvicultura: -3,3%

Servicios sociales

El crecimiento total del sector en el primer trimestre de 2008 fue

3,4%

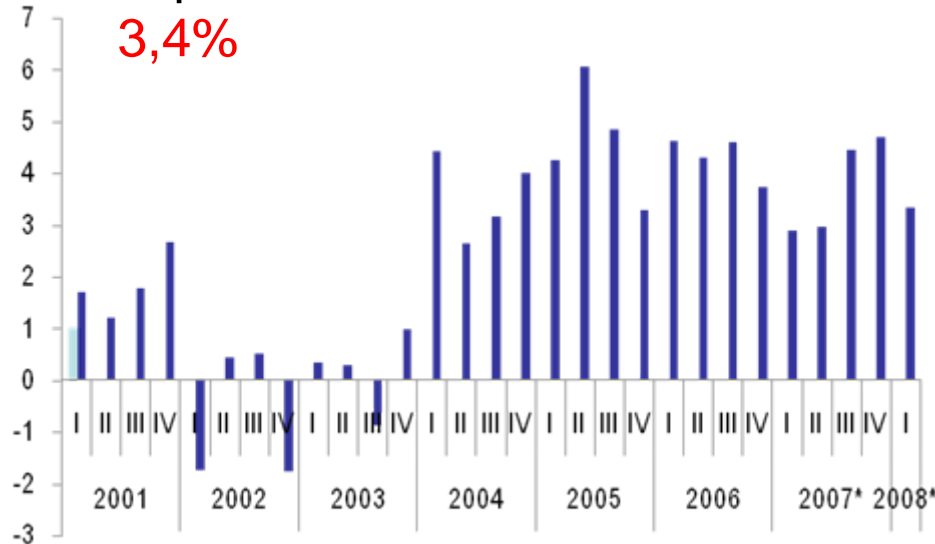

Componentes:

- Gobierno: 3,6%
- Enseñanza: 3,4%
- Salud: 4,0%
- Esparcimiento: 3,8%

Comercio

El crecimiento total del sector en el primer trimestre de 2008 fue **3.1%**

Componentes:

- Comercio: 3.4%
- Servicios de hotelería y restaurantes: 4.0%
- Servicios de reparación: -0.8 %

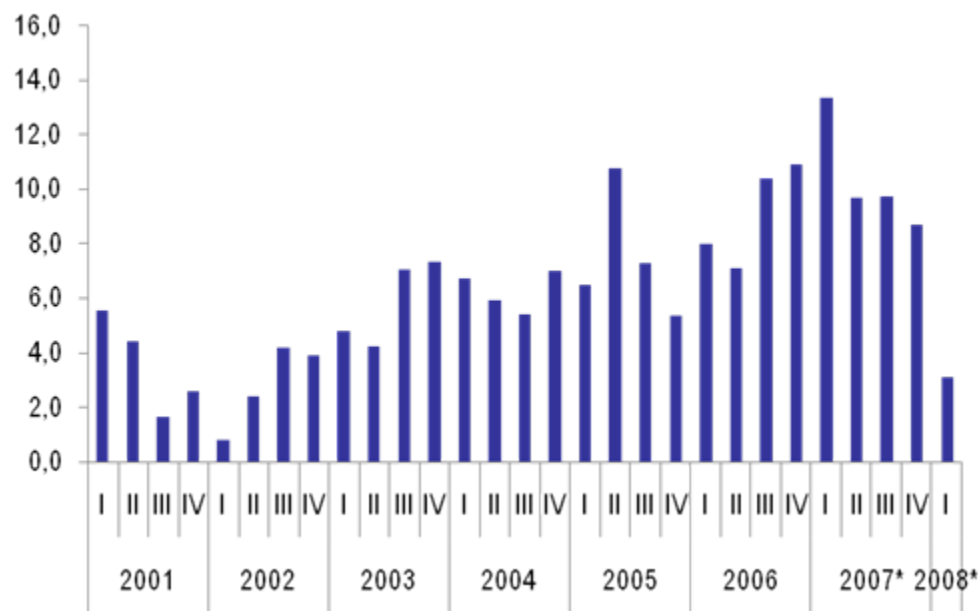

Industria

El crecimiento total del sector en el primer trimestre de 2008 fue **2,1%**

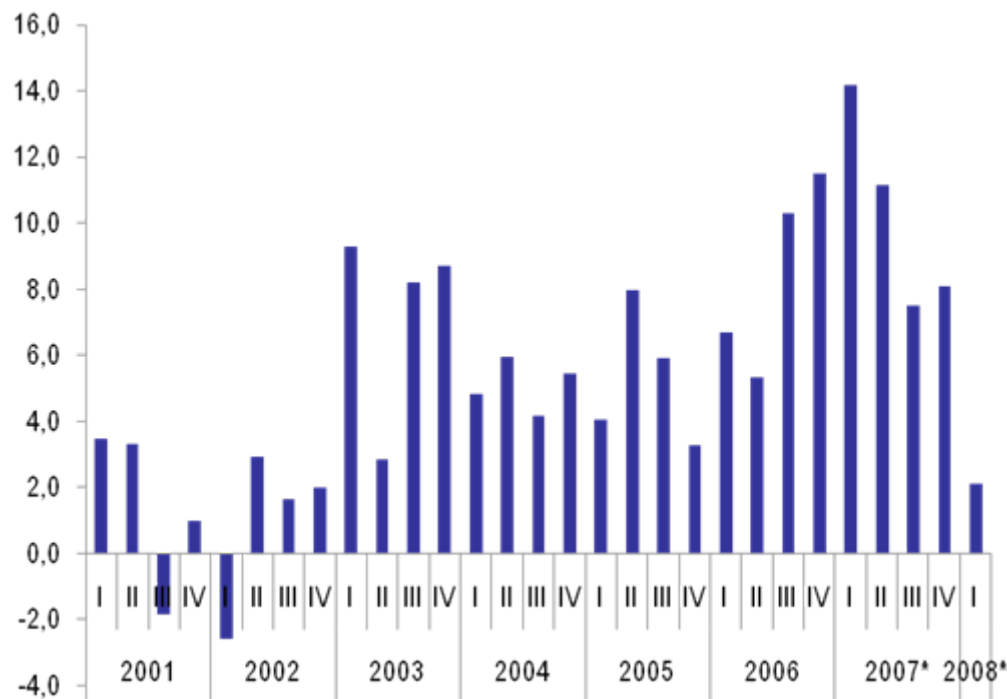

Componentes:

- Aceites, grasas, cacao y otros productos alimenticios (10.9%)
- Productos de café y trilla (11.6%)
- Productos de caucho y de plástico (12.7%)
- Productos de la refinación de petróleo (6.0%)
- Sustancias y productos químicos (5.1%)
- Productos de molinería, almidones y sus productos (5.7%)
- Otros bienes manufacturados (14.7%)

Coyunturas Específicas que afectaron la actividad industrial en el primer trimestre

1. 3 días hábiles menos en marzo por efecto de la Semana Santa
2. Huelga de Cerromatoso (feb. 27-mar. 31) – Cerromatoso consume diariamente la energía que consume Pereira
Según cálculos del MHCP, al limpiar estos dos efectos la industria en marzo no habría caído 9.43% sino 0.98%
3. Coyuntura con Venezuela y Ecuador

Construcción

El crecimiento total del sector en el primer trimestre de 2008 fue -

5,7%

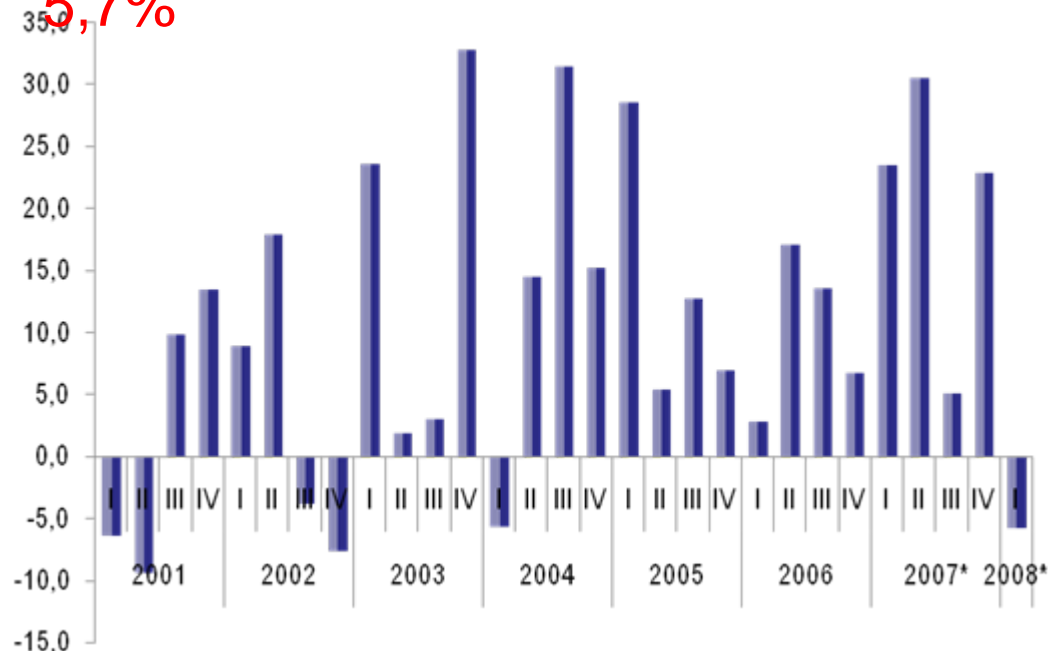

Componentes:

- Edificaciones: 25,4%
- Obras Civiles: -24,5%

Obras civiles

- Baja ejecución de gasto por nuevas administraciones departamentales y municipales (ejemplo: IDU -93%)
- Algunas inversiones privadas de considerable valor se realizaron en el primer trimestre de 2007 en el sector de telecomunicaciones
- Menor ritmo de ejecución y pagos en Invías (-50%)
- El resto de la ejecución pública en vías, puertos, ferrocarriles y aeropuertos presentó crecimientos superiores al 10% en términos reales

1. Crecimiento Económico
Desempeño sectorial
Demanda
2. Confianza en la economía colombiana
3. Empleo
4. Recorte Presupuesto

Crecimiento de la Demanda

PIB demanda - primer trimestre de 2008

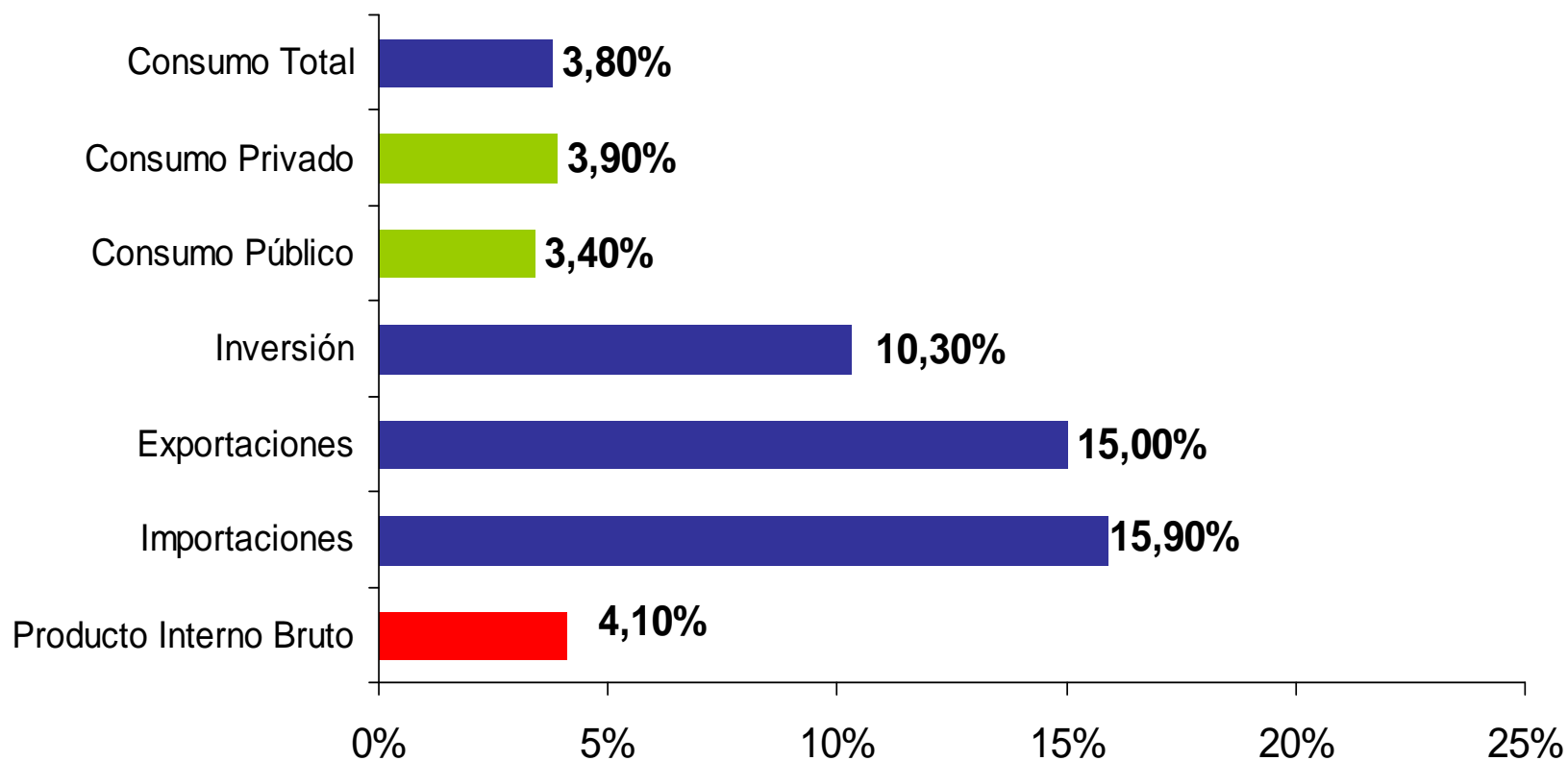

Demanda - Crecimiento del consumo

(Privado y Total - Trimestral)

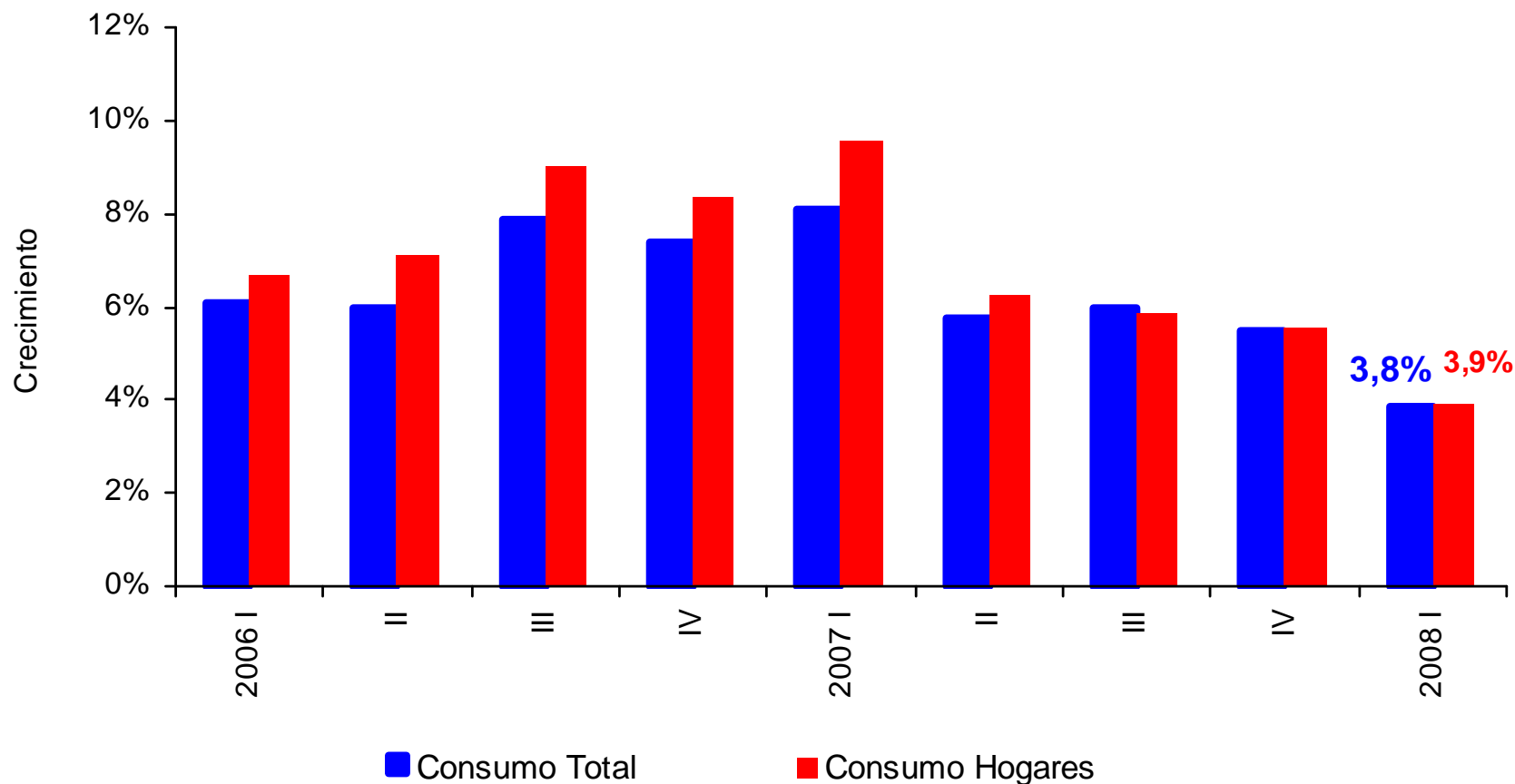

Crecimiento de la inversión

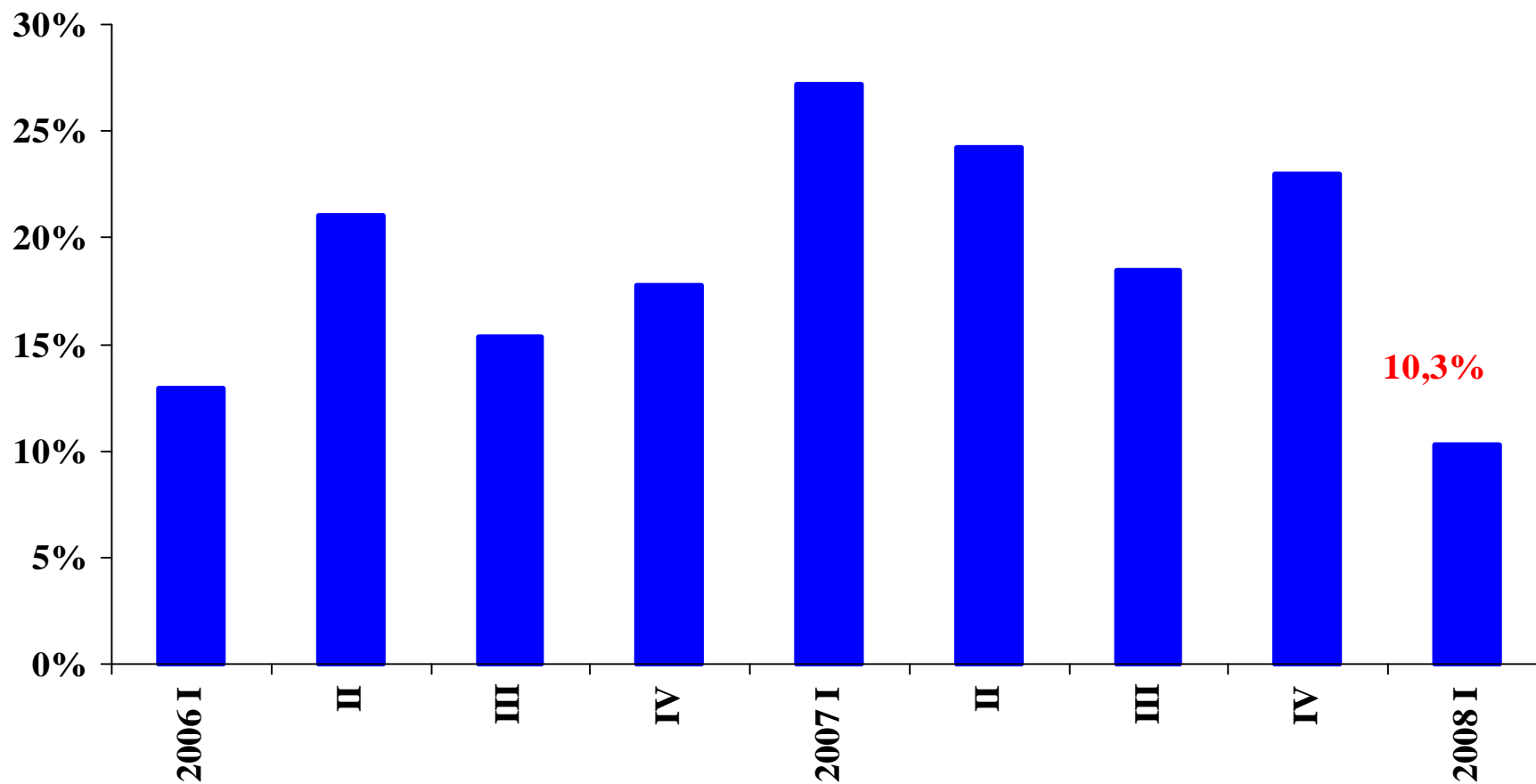

Crecimiento de las exportaciones

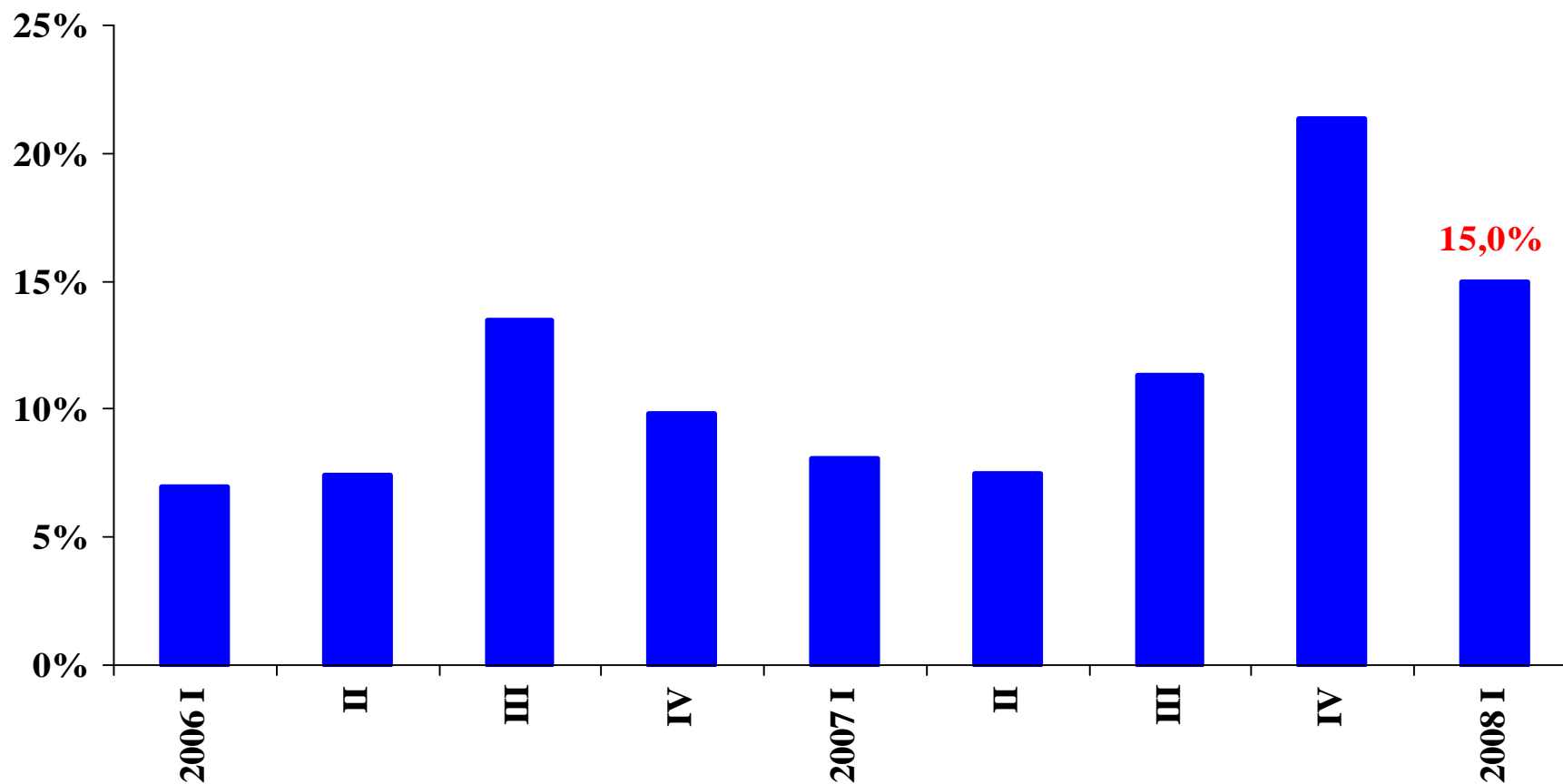

Demanda total

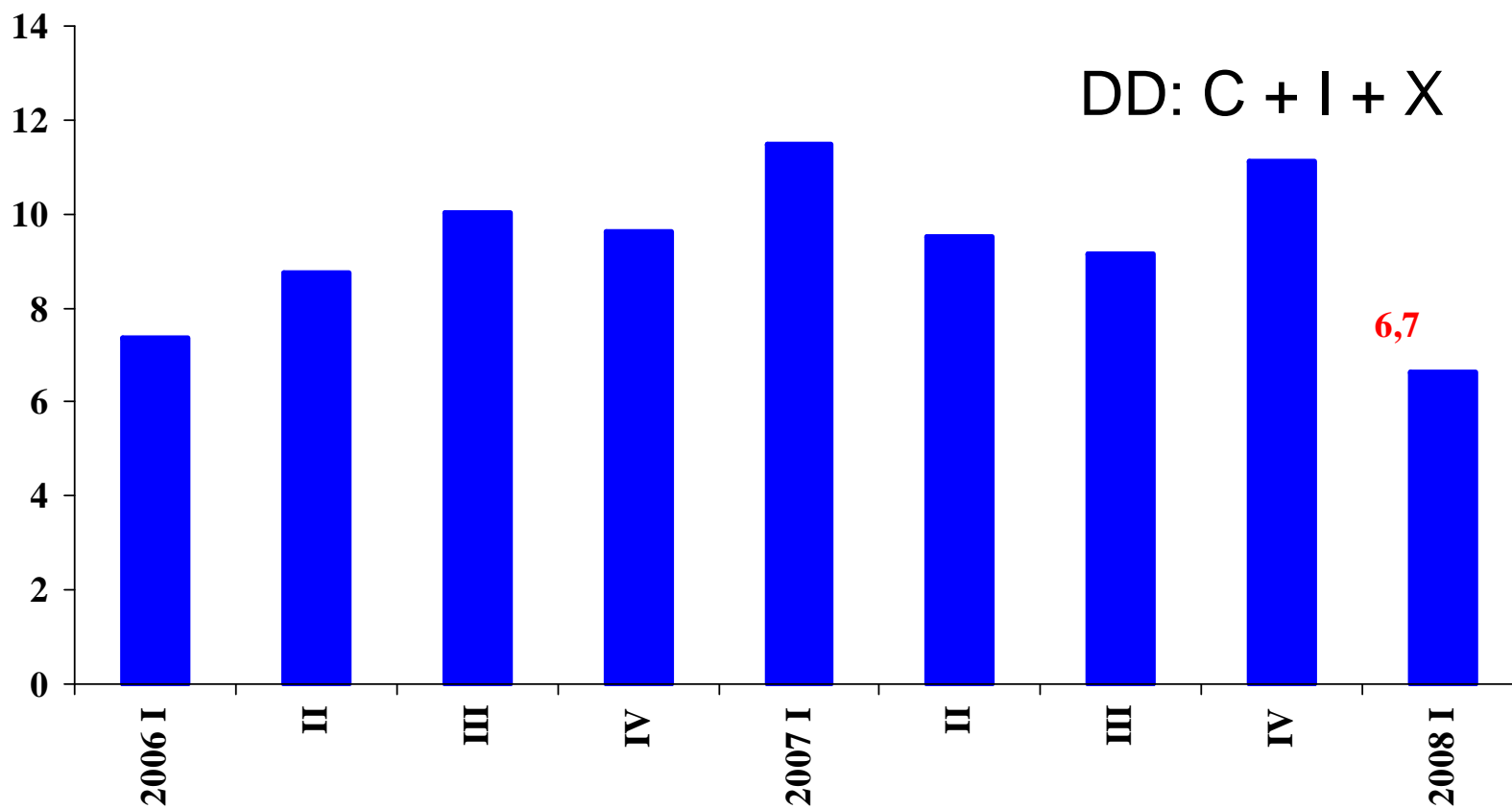

Crecimiento de las importaciones

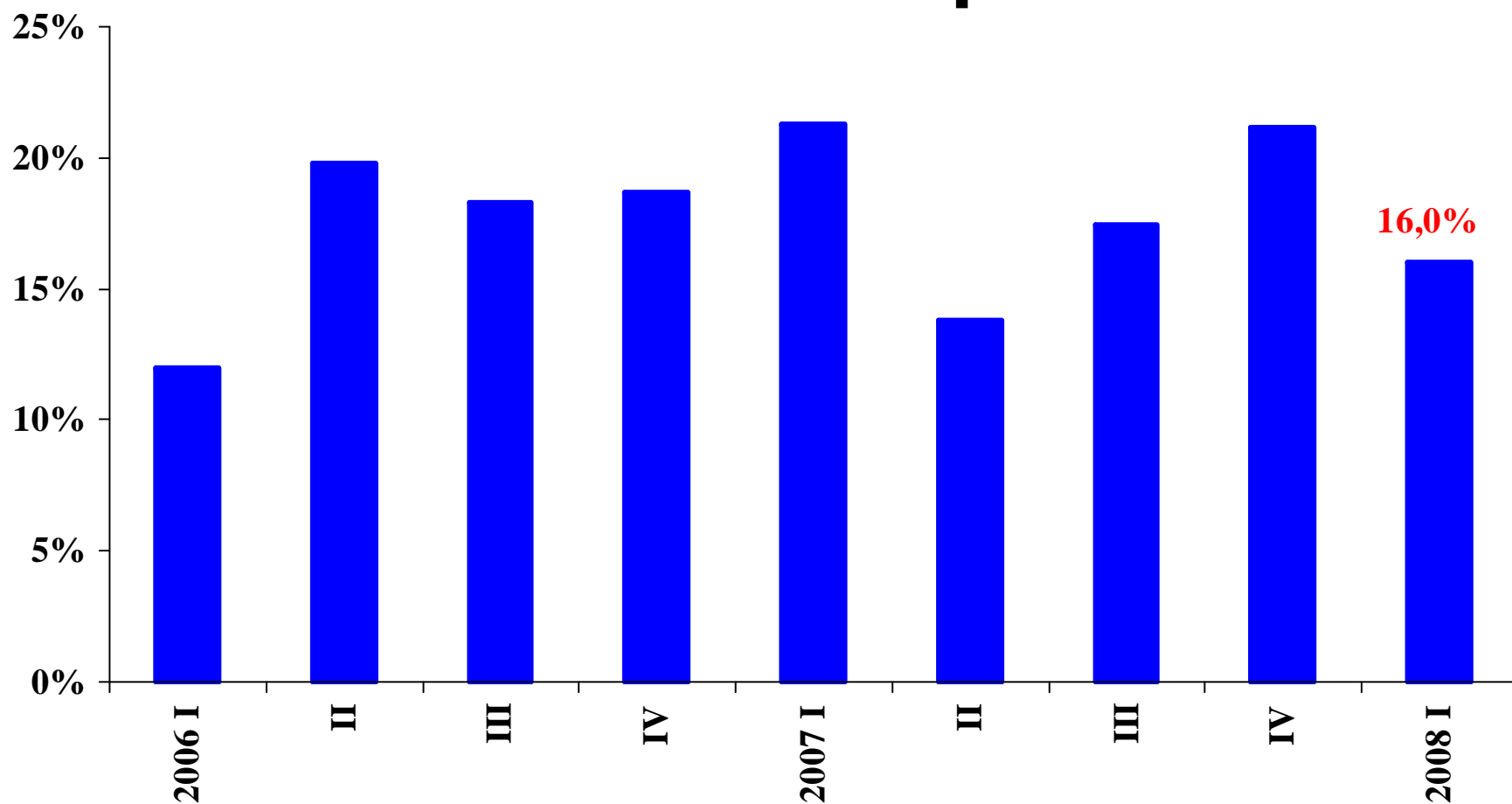

Fuente: DANE

1. Crecimiento Económico
Desempeño sectorial
Demanda
2. **Confianza en la economía colombiana**
3. Empleo
4. Recorte Presupuesto

- La desaceleración económica es un fenómeno mundial
- Se presentaron impactos de coyunturas específicas
- La confianza en el país se mantiene:
 - Inversión Extranjera Directa
 - Moderación de expectativas consumidores y empresarios en línea con lo esperado
 - Transporte por carreteras
 - Demanda de energía

El FMI espera menor crecimiento mundial para 2008

Crecimiento real del PIB frente al año anterior (%)

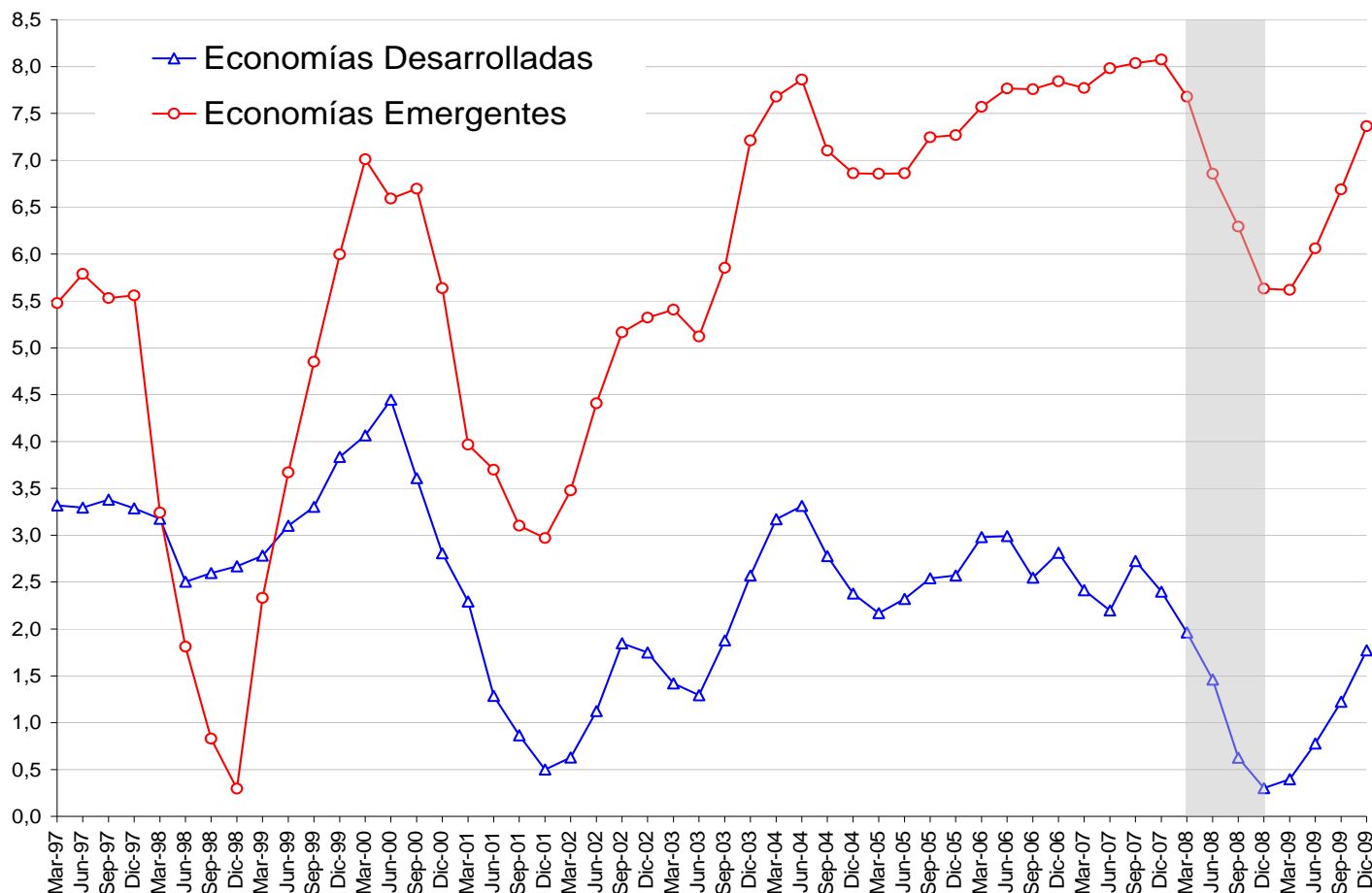

El FMI espera menor crecimiento en EEUU y América Latina (Colombia superará promedio AL)

Crecimiento real del PIB frente al año anterior (%)

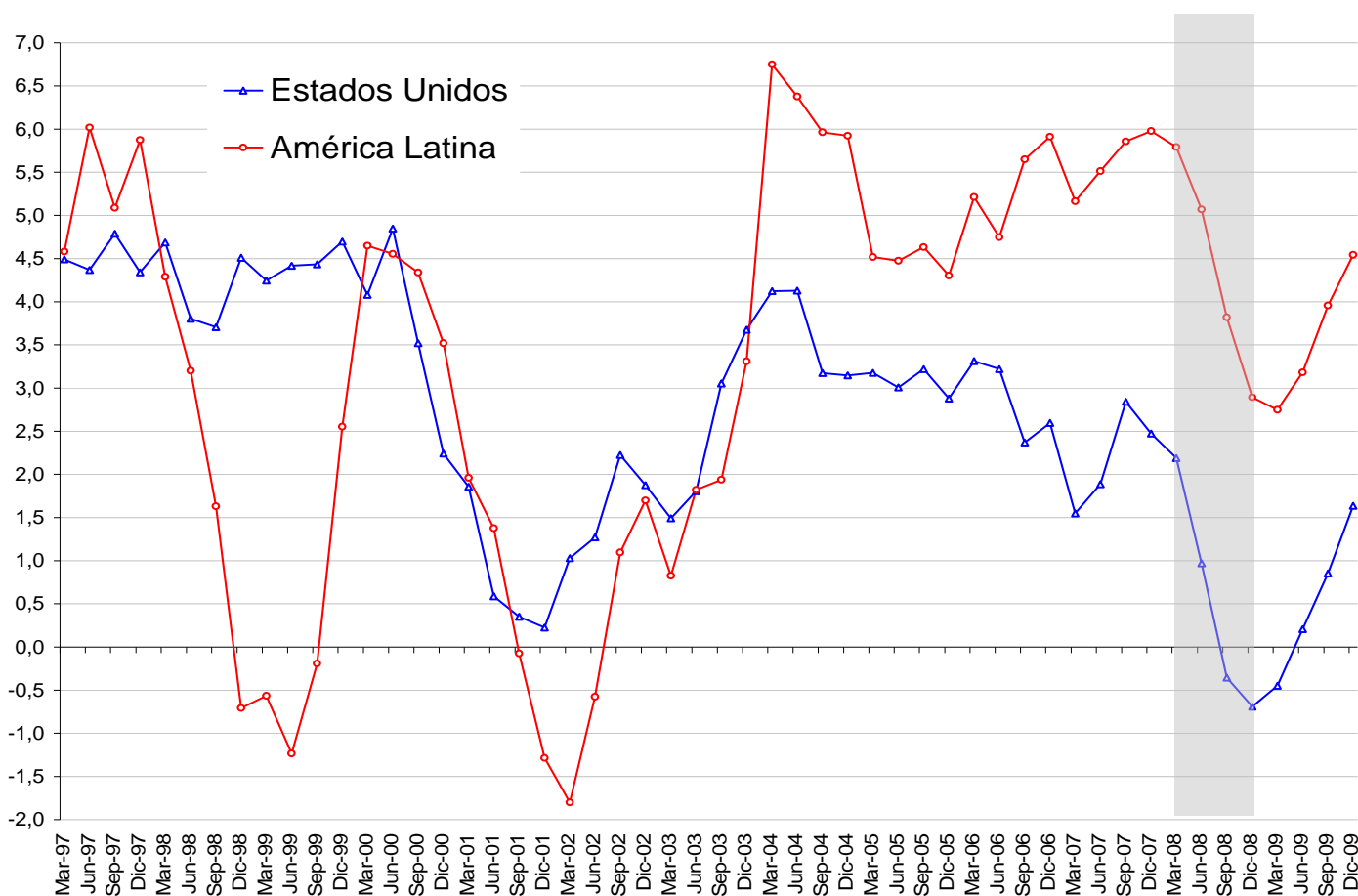

La Inversión Extranjera Directa continúa aumentando

Inversión Extranjera Directa con corte a mitad de junio de cada año (US\$ millones)

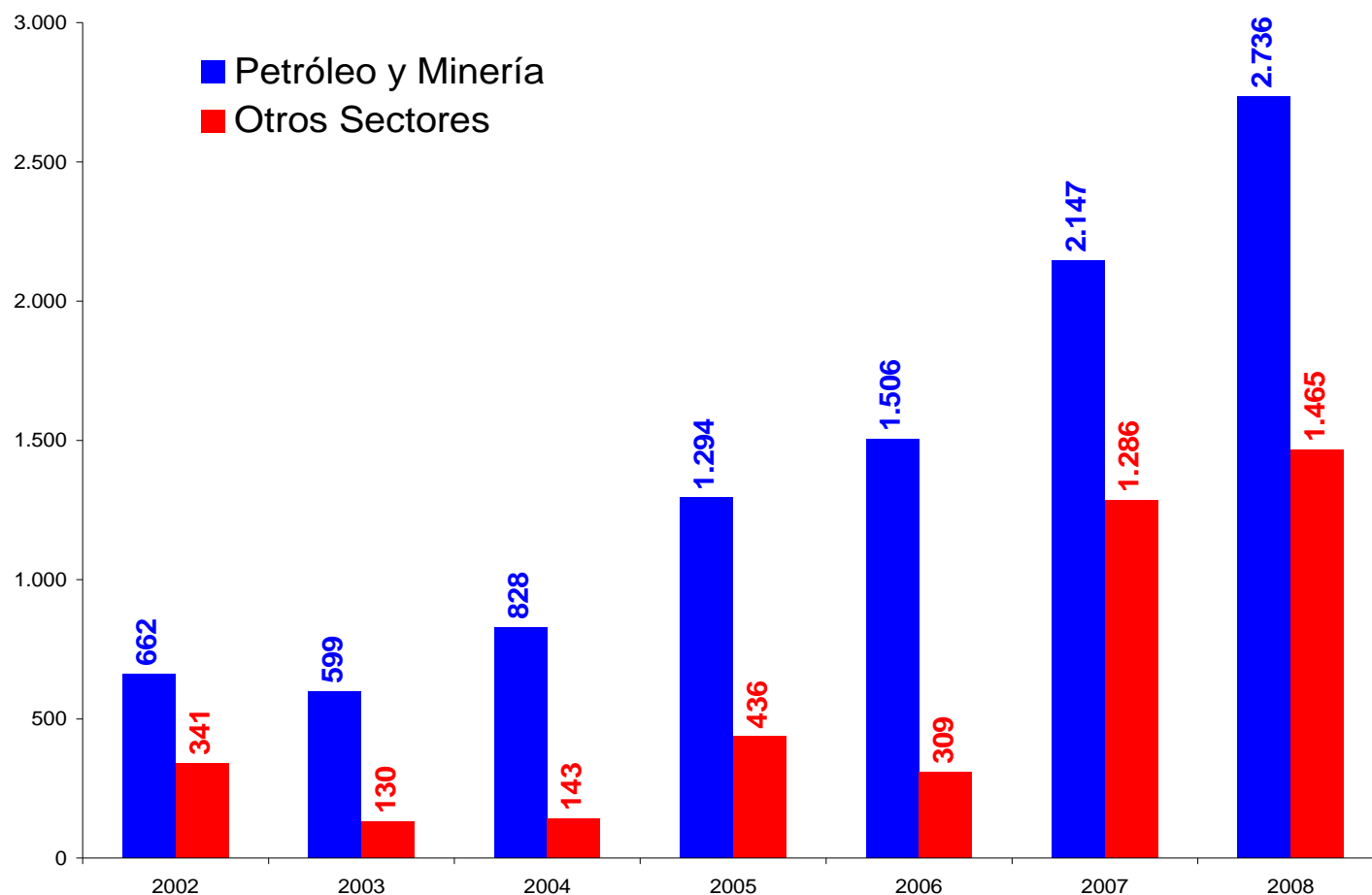

La confianza de los consumidores sigue en buenos niveles

Inversión Extranjera Directa con corte a mitad de junio de cada año (US\$ millones)

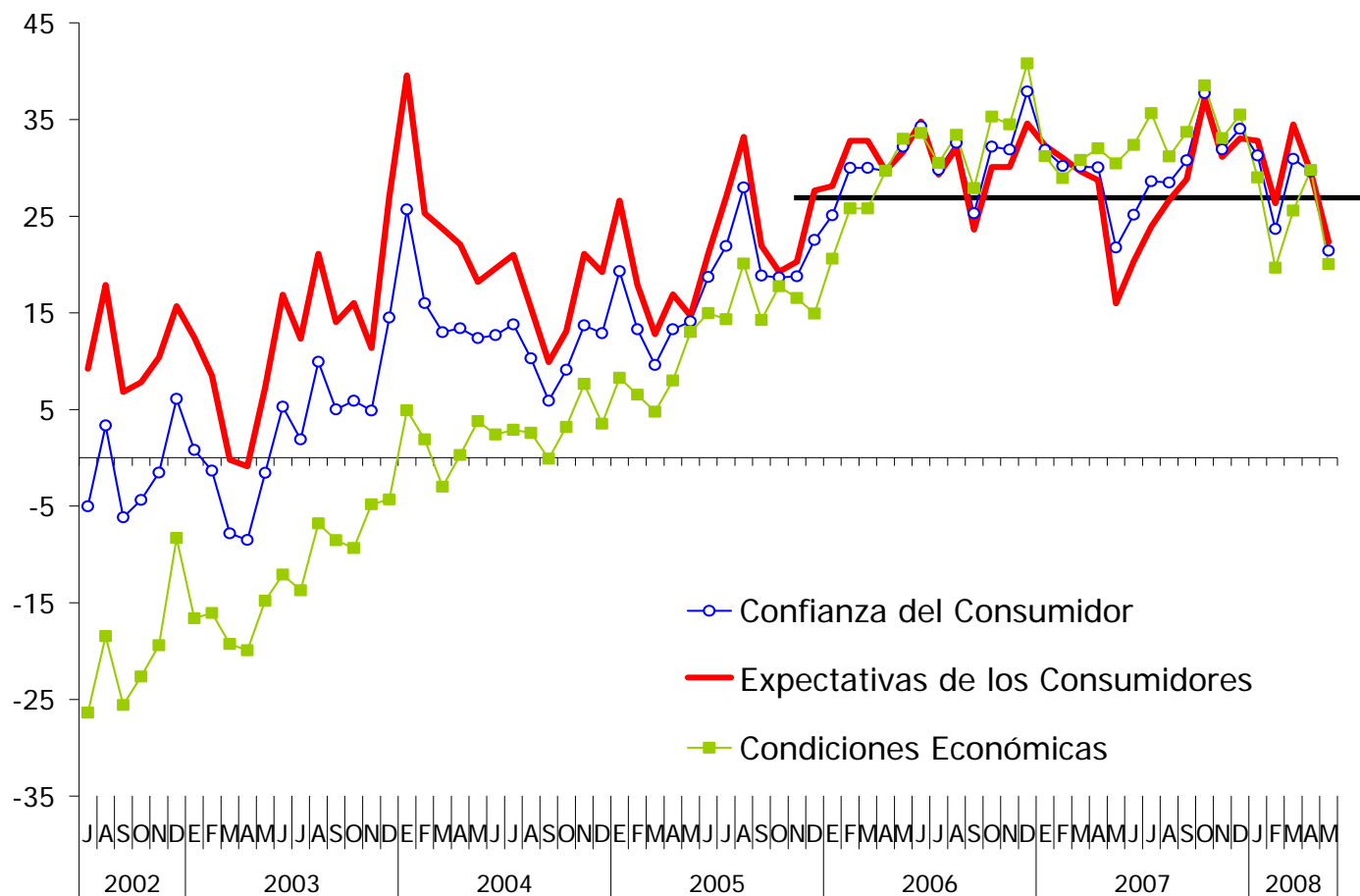

La confianza de los empresarios se ha moderado

Balance de Respuestas Encuesta de Opinión Empresarial

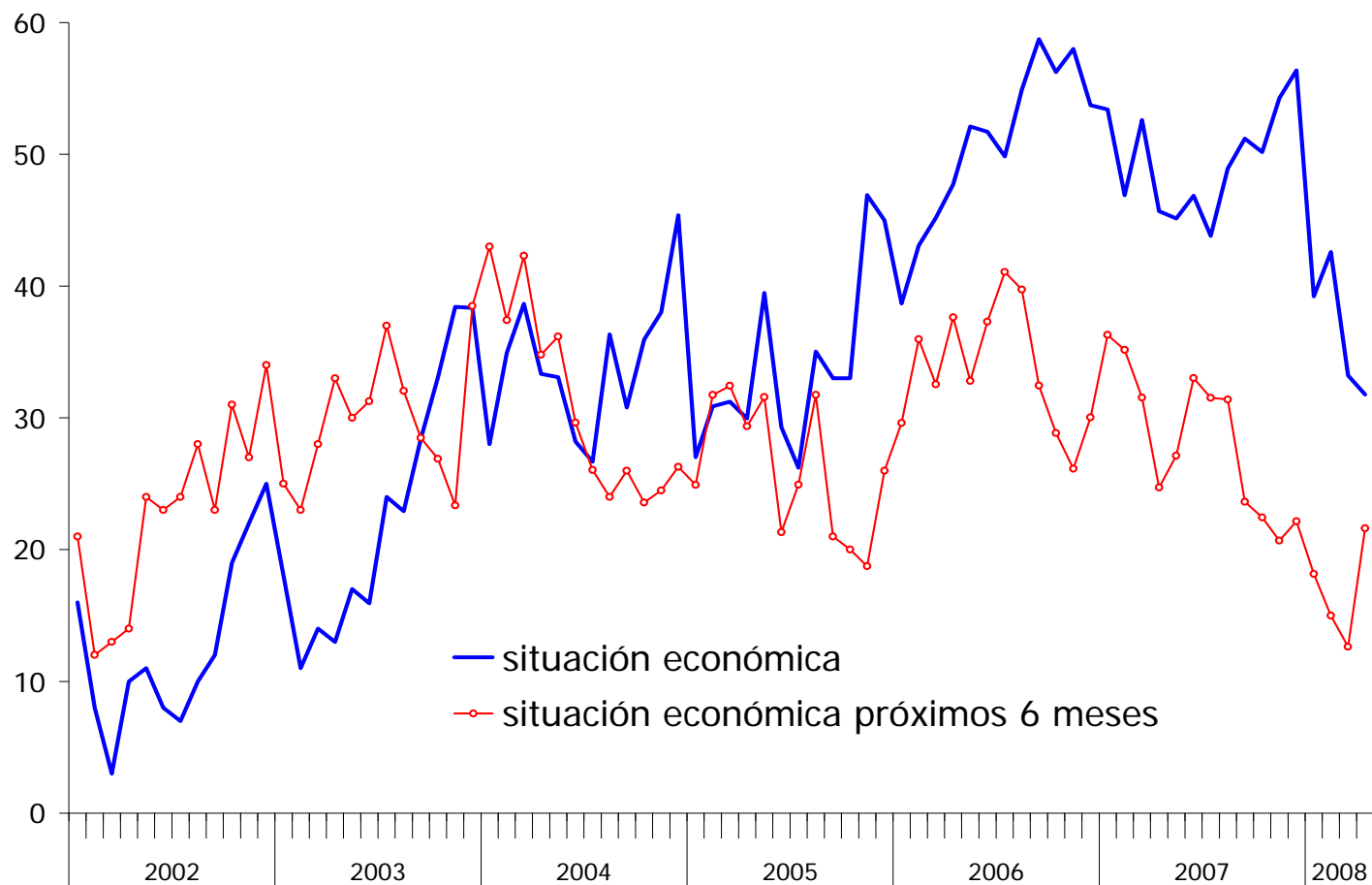

La confianza de los empresarios se ha moderado

Balance de Respuestas Encuesta de Opinión Empresarial sobre las Condiciones para la Inversión

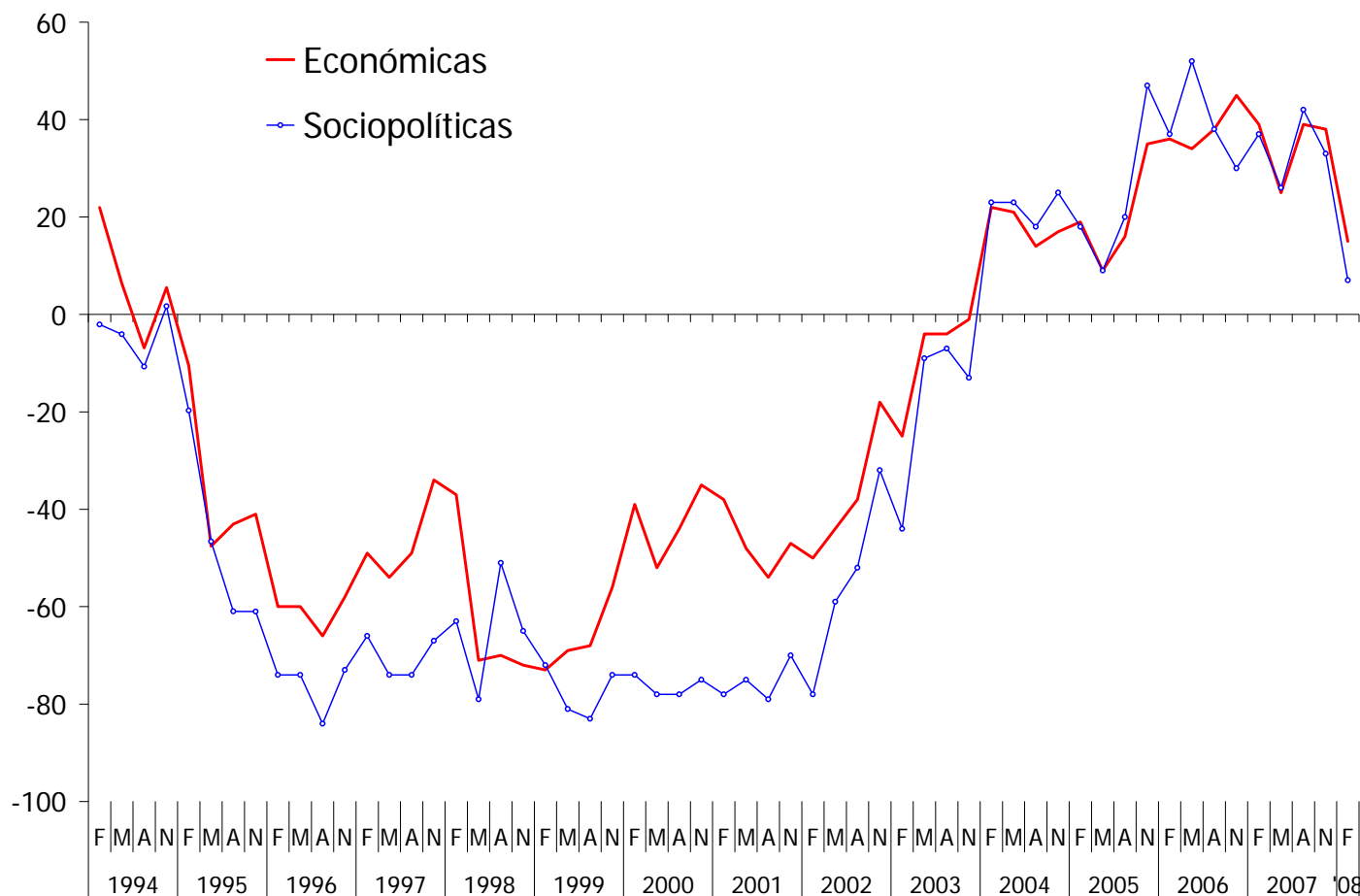

El Transporte Terrestre continúa creciendo

Crecimiento anual del tránsito por las casetas de peaje del Invías (%)

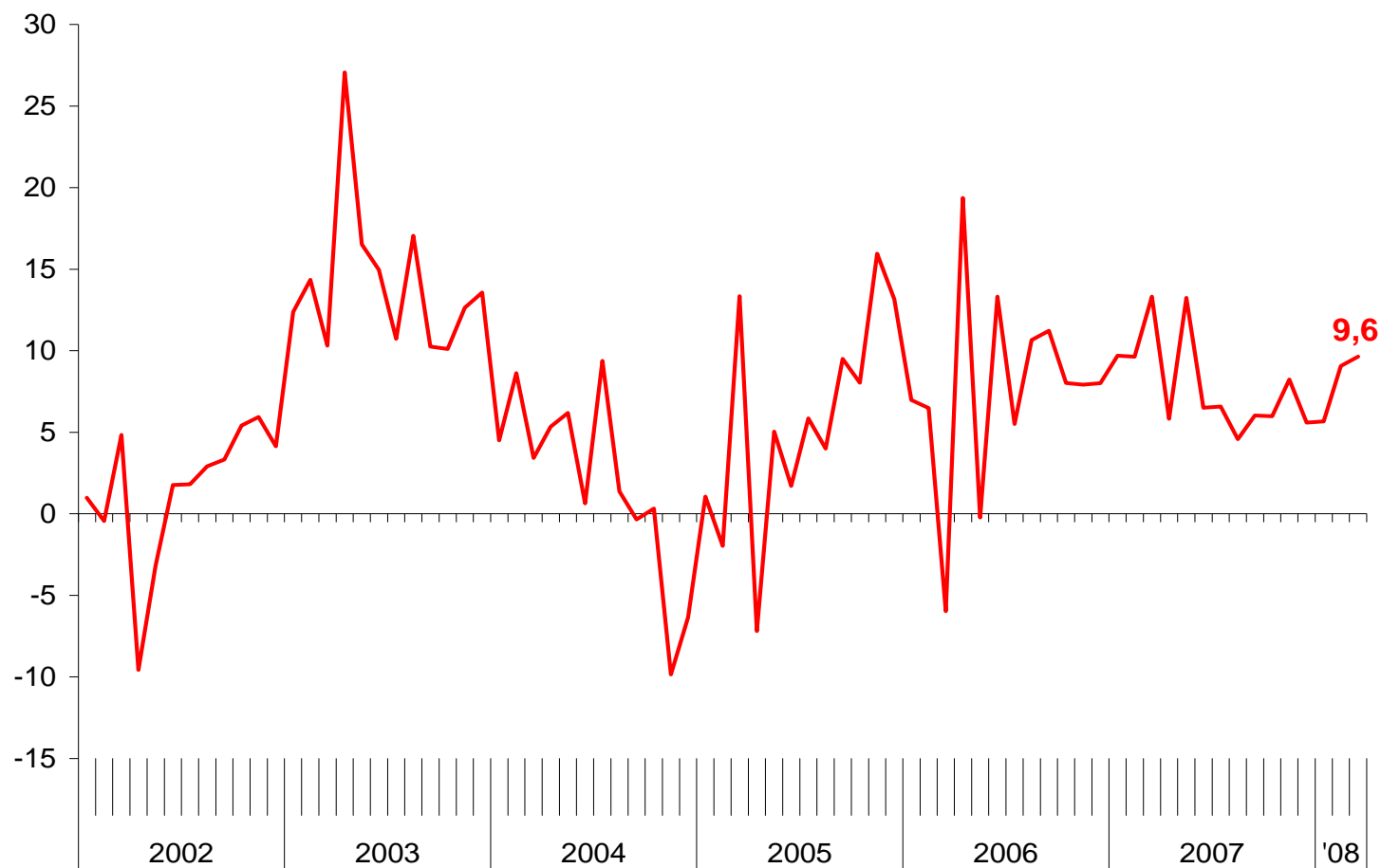

La demanda de energía sigue creciendo

GWH

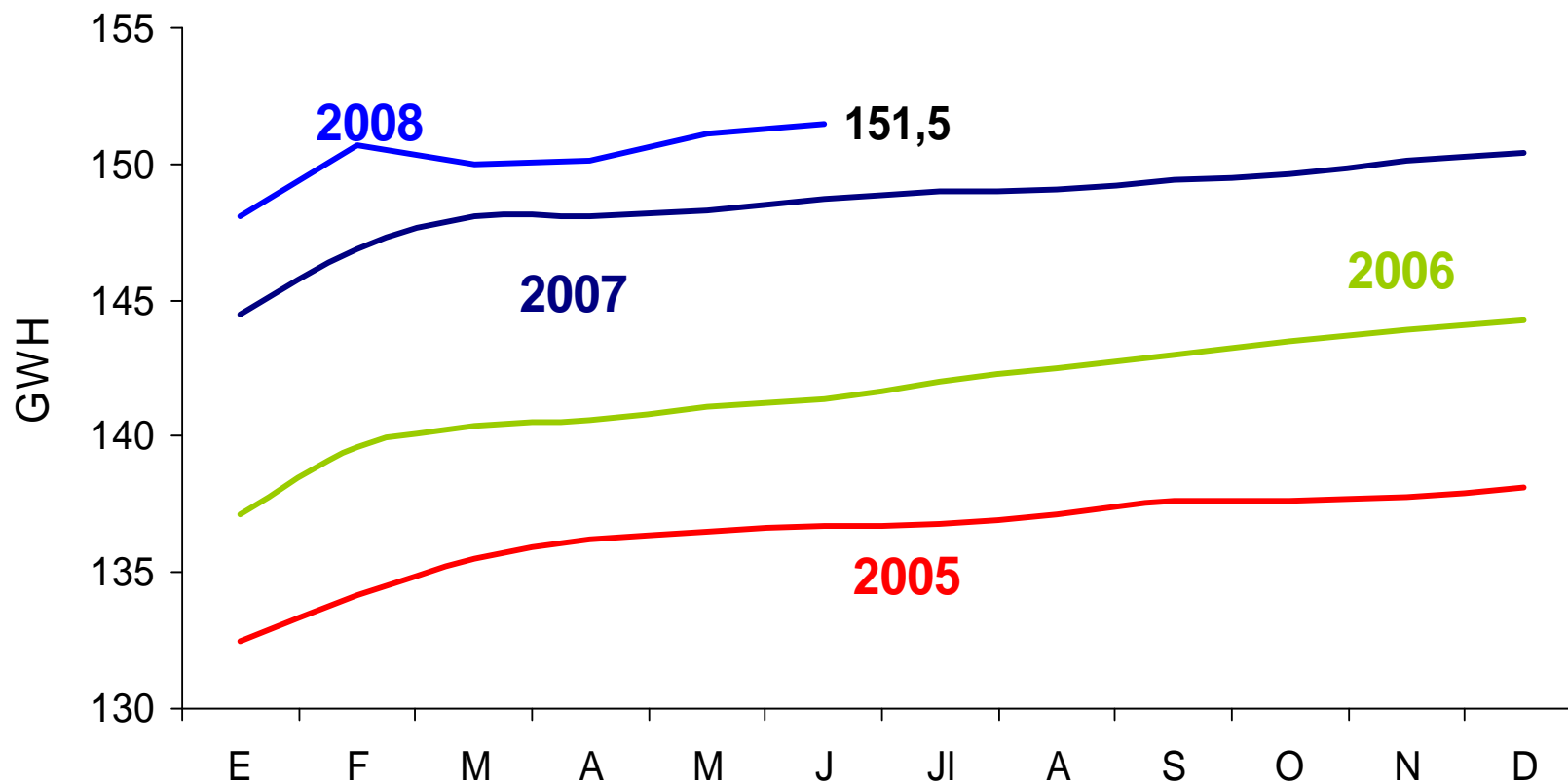

1. Crecimiento Económico
Desempeño sectorial
Demanda
2. Confianza en la economía colombiana
3. Empleo
4. Recorte Presupuesto

El desempleo nacional se redujo en mayo de 2008

- En el mes de mayo la tasa de desempleo fue de **10.7%**, menor en **0.7%** a la registrada en mayo de 2007 cuando fue de **11.4%**.
- Para el trimestre marzo – mayo, la reducción fue **0.6%** de **11.5%** a **10.9%**,

Tasa de Desempleo (Nacional)

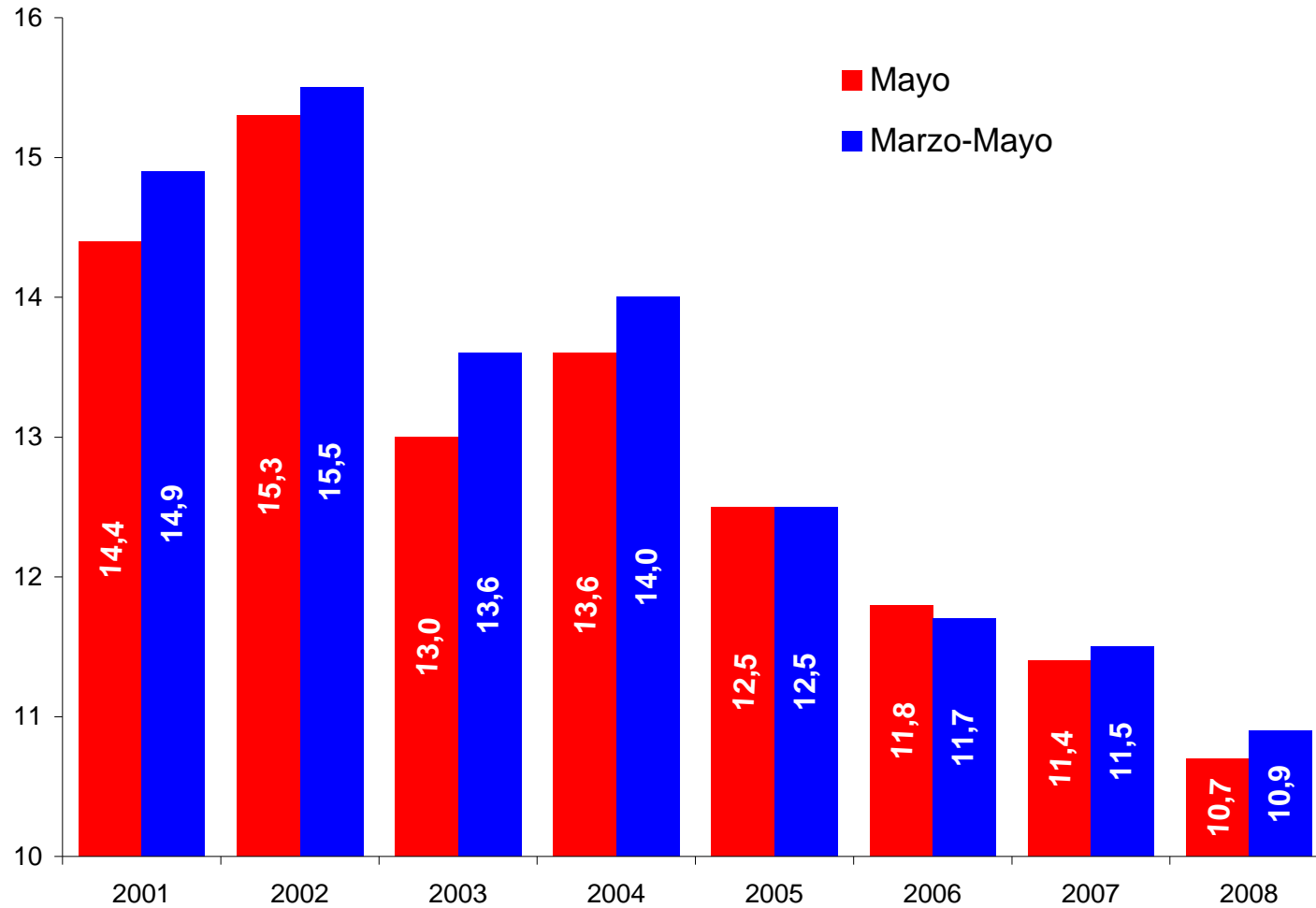

Fuente: DANE

TD=Es la relación porcentual entre el número de personas que están buscando trabajo (D), y el número de personas que integran la fuerza laboral (PEA) $TD=D/PEA$

El desempleo en 13 áreas

- En el mes de mayo la tasa de desempleo fue de **11.8%**, mayor en **0.4%** a la registrada en mayo de 2007 cuando fue de **11.4%**.
- Para el trimestre marzo – mayo, hubo reducción de **0.1%** de **11.8%** a **11.7%**,

Tasa de Desempleo (13 áreas)

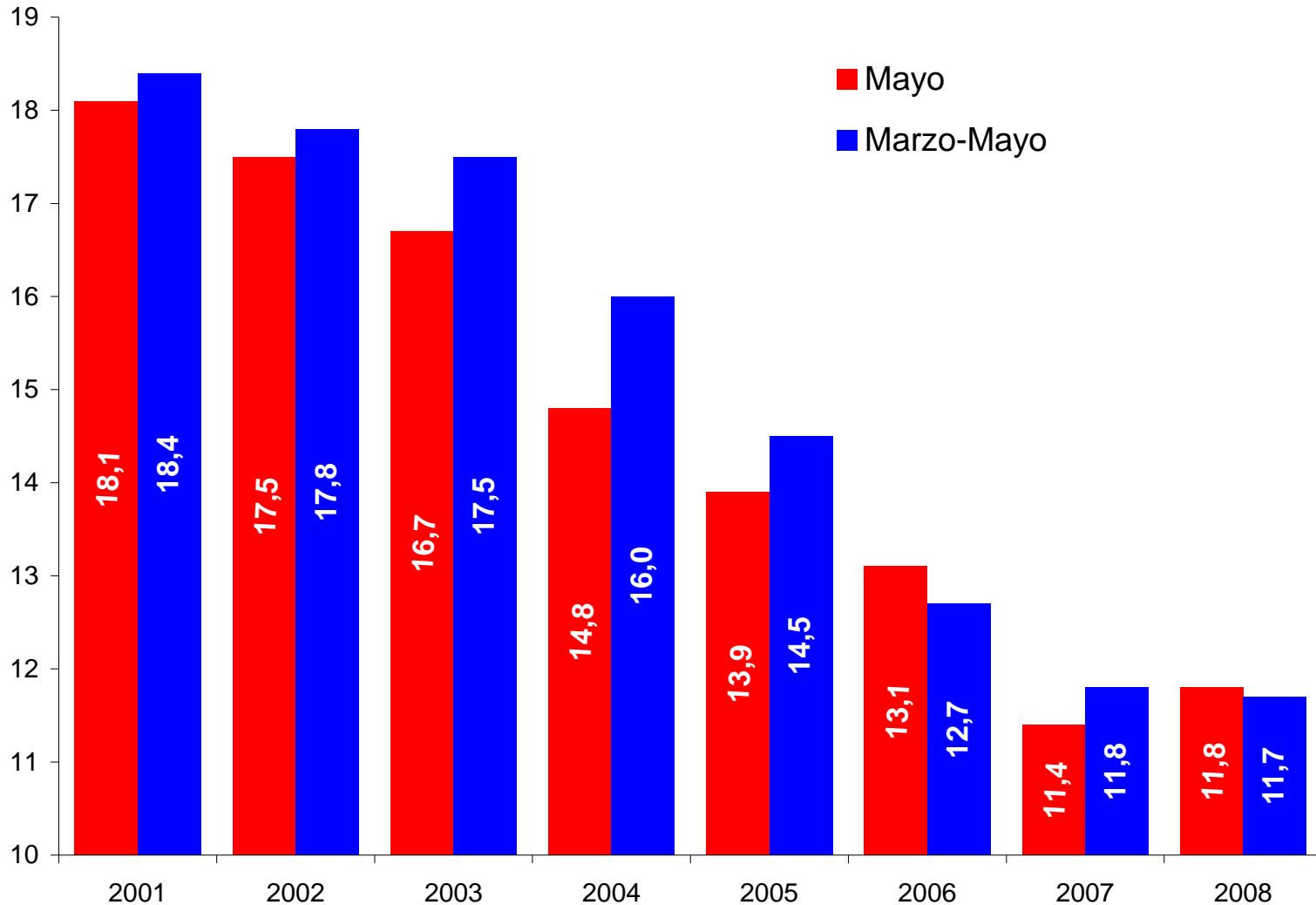

Fuente: DANE

TD=Es la relación porcentual entre el número de personas que están buscando trabajo (D), y el número de personas que integran la fuerza laboral (PEA) $TD=D/PEA$

Ocupados (Mayo 2008)

La población ocupada a nivel nacional aumentó 787 mil personas con respecto al año anterior.

Nacional

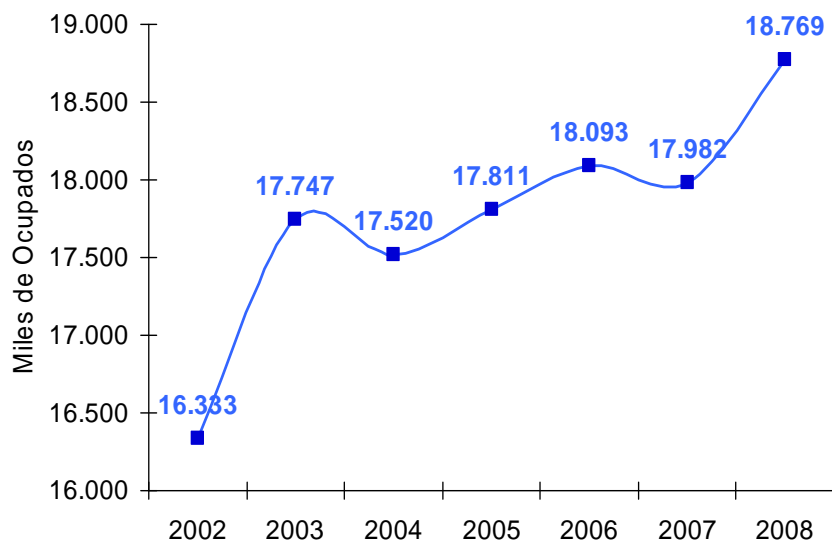

13 áreas

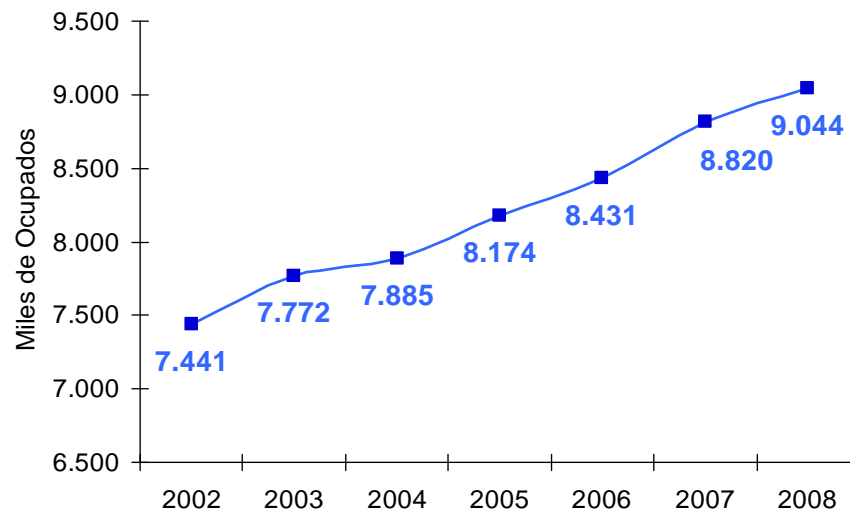

Fuente: DANE

Nota: Los valores absolutos están calculados con base en las proyecciones de población del censo de 1993, por tanto no muestran la realidad de la población revelada por el Censo General 2005.

Desempleo y Ocupación de Jefes de Hogar (Mayo 2008)



En mayo de 2008, la tasa de desempleo de jefes de hogar se redujo a 5.2% de 5.8% un año atrás

Tasa de Desempleo

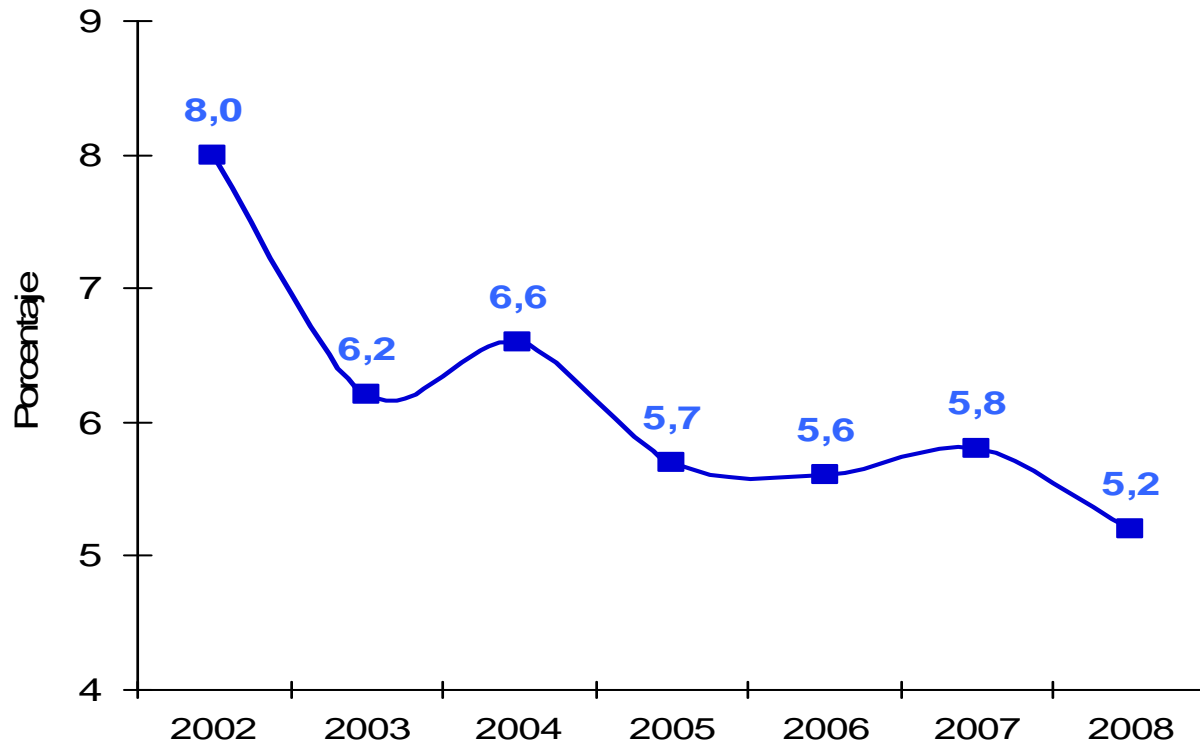

Fuente: DANE

TD: Es la relación porcentual entre el número de personas que están buscando trabajo (D), y el número de personas que integran la fuerza laboral (PEA) $TD=D/PEA$.

TO: Es la relación porcentual de la población ocupada y el número de personas en edad de trabajar (PET). $TO=O/PET$.

1. Crecimiento Económico
Desempeño sectorial
Demanda
2. Confianza en la economía colombiana
3. Empleo
4. Recorte Presupuesto

Para tener un mayor esfuerzo fiscal, se realizará un recorte de \$1,5 billones

- Funcionamiento: \$500 mm
- Inversión: \$1 billón (No se afectará la ejecución de seguridad democrática, infraestructura y los principales programas sociales)

La meta de crecimiento de 5% para
2008 se mantiene